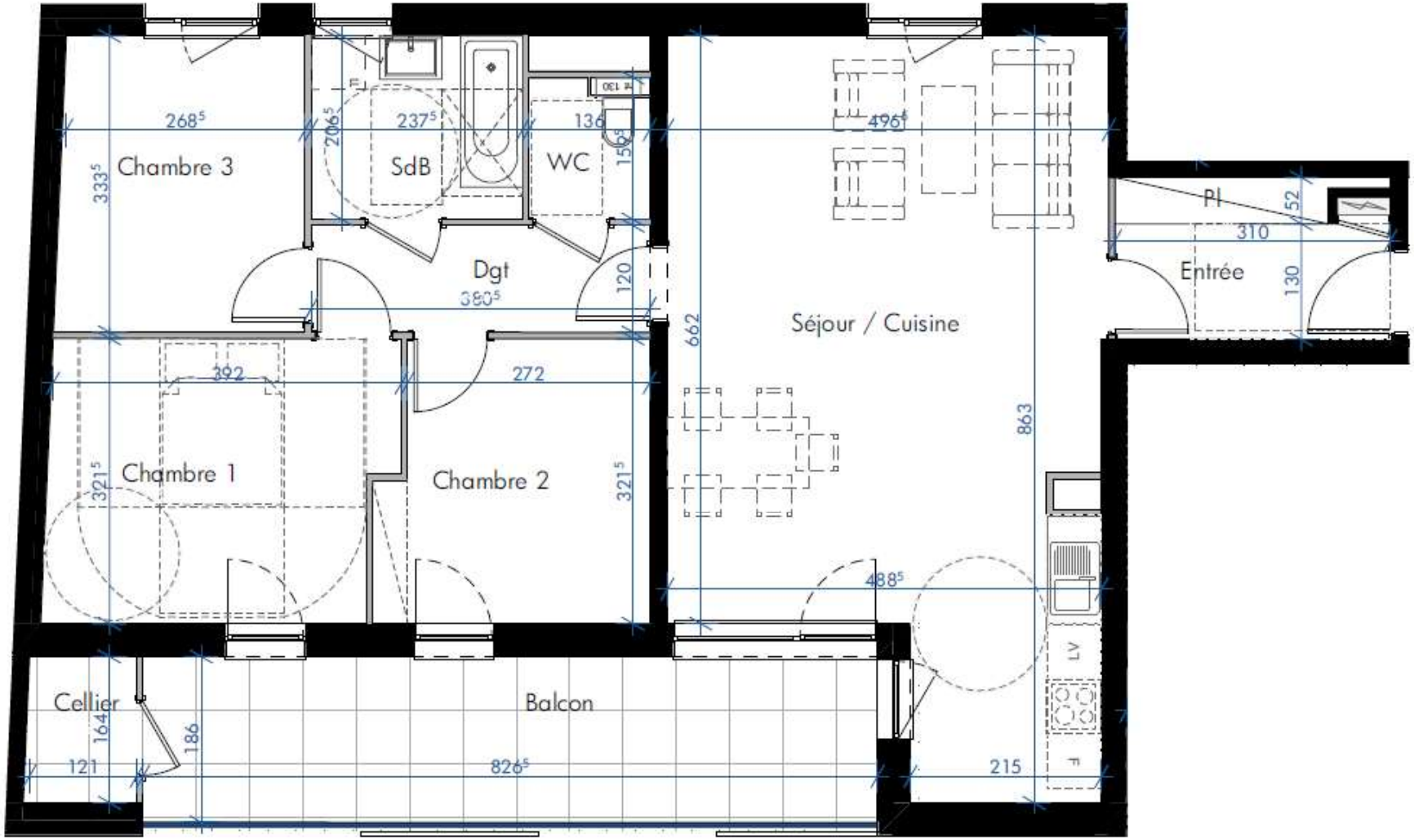

0 1 2 3m

N

"L'ESSENTIEL"
CONSTRUCTION DE LOGEMENTS
Rue du Général Leclerc
BISCHHEIM

BÂTIMENT B

n° appart	type	Niveau
B21	4P	R+2

Indice	Date
	20/04/2018

Tableau des surfaces

Séjour / Cuisine	36,63
Chambre 1	12,15
Chambre 2	9,38
Chambre 3	9,19
SdB	4,90
Dgt	4,57
Entrée	4,02
WC	2,01
PI	1,25
TOTAL	**84,10 m²**
Balcon	15,57 m²
Cellier	2,05 m²

Situation

Oslo Architectes
2 allée d'Oslo
67000 Schiltigheim
TEL 03 88 60 16 00
FAX 03 88 61 24 93
MAIL contact@oslo-architectes.fr
SITE www.oslo-architectes.fr

Document non contractuel : le présent document exprime la figure et les dispositions générales de l'appartement; les cotes et superficies sont données sous réserves des impératifs techniques de construction et des tolérances d'exécution. De légères modifications pourront donc être apportées. Les retombées de poutres, soffites, faux-plafonds, canalisations, trappes de visite sur gaines techniques, barbacane et descentes EP ne sont pas systématiquement figurés. Les équipements ménagers indiquent la position de passage des fluides mais ne sont pas fournis. Les surfaces de placards sont incluses dans les pièces attenantes. L'épaisseur des isolants sera déterminée par l'étude techique d'exécution: de ce fait les indications sur ce plan sont indicatives.

BONAPARTE PROMOTION